

# INFORME DE RENDICIÓN DE CUENTAS EJERCICIO FISCAL 2025 GAD DE LA PARROQUIA RURAL LA UNION.

## **INFORME DE RENDICIÓN DE CUENTAS NARRATIVO 2025**

### **GOBIERNO AUTÓNOMO DESCENTRALIZADO DE LA PARROQUIA RURAL LA UNIÓN**

#### **1. INTRODUCCIÓN**

El Gobierno Autónomo Descentralizado Parroquial Rural La Unión, en cumplimiento de lo dispuesto en la Constitución de la República del Ecuador, la Ley Orgánica de Participación Ciudadana, el Código Orgánico de Organización Territorial, Autonomía y Descentralización (COOTAD) y las resoluciones emitidas por el Consejo de Participación Ciudadana y Control Social (CPCCS), presenta a la ciudadanía el Informe General de Rendición de Cuentas correspondiente al ejercicio fiscal 2025.

La rendición de cuentas constituye un proceso participativo, democrático y transparente mediante el cual las autoridades e instituciones públicas informan a la ciudadanía sobre la gestión realizada, la administración de los recursos públicos, el cumplimiento de objetivos institucionales y la ejecución de planes, programas y proyectos destinados al desarrollo territorial.

Durante el año 2025, el GAD Parroquial Rural La Unión orientó su gestión al fortalecimiento de la infraestructura vial rural, la atención a grupos prioritarios, el fortalecimiento institucional y la promoción del desarrollo social, económico y comunitario de la parroquia, procurando siempre una administración eficiente, transparente y participativa.

#### **2. MARCO LEGAL**

El presente proceso de rendición de cuentas se sustenta en:

- Constitución de la República del Ecuador.
- Ley Orgánica de Participación Ciudadana.
- Código Orgánico de Organización Territorial, Autonomía y Descentralización (COOTAD).
- Ley Orgánica del Consejo de Participación Ciudadana y Control Social.
- Resolución vigente del CPCCS para el proceso de Rendición de Cuentas correspondiente al período fiscal 2025.
- Normativa relacionada con transparencia y acceso a la información pública.

### **3. OBJETIVOS DEL PROCESO DE RENDICIÓN DE CUENTAS**

#### **Objetivo General**

Informar a la ciudadanía sobre la gestión institucional, administrativa, financiera y operativa desarr Para el desarrollo del proceso de rendición de cuentas se cumplieron las fases establecidas por el Consejo de Participación Ciudadana y Control Social: y fortaleciendo la participación ciudadana.

### **4. METODOLOGÍA DEL PROCESO DE RENDICIÓN DE CUENTAS**

Para el desarrollo del proceso de rendición de cuentas se cumplieron las fases establecidas por el Consejo de Participación Ciudadana y Control Social:

**FASE 1:** PLANIFICACIÓN Y FACILITACIÓN DESDE LA ASAMBLEA LOCAL CIUDADANA DEL PROCESO DE RC 2025.

**FASE 2:** EVALUACIÓN DE LA GESTIÓN Y ELABORACIÓN DEL INFORME

**FASE 3:** DELIBERACIÓN PÚBLICA Y EVALUACIÓN DE LA GESTIÓN.

**FASE 4:** INCORPORACIÓN DE LA OPINIÓN CIUDADANA Y ENTREGA INFORME CPCCS.

## 5. PRINCIPALES RESULTADOS DE LA GESTIÓN 2025

Durante el ejercicio fiscal 2025 se ejecutaron acciones orientadas al cumplimiento del Plan de Desarrollo y Ordenamiento Territorial de la parroquia, destacándose:

### Sistema Económico Productivo

- Fortalecimiento y mantenimiento de la maquinaria institucional para atención vial rural.
- Alquiler de excavadora para prevención y mitigación de riesgos.
- Transporte de material para mejoramiento vial.
- Transporte de tuberías donadas para obras comunitarias.
- Mantenimiento del puente peatonal de la comunidad Las Maromas.

### Sistema Sociocultural

- Mantenimiento y adecuación del Centro de Rehabilitación Integral.
- Programas de inclusión social para niños y adolescentes.
- Talleres de capacitación para grupos prioritarios.
- Eventos de intercambio de experiencias.
- Programa deportivo y recreativo "Entrenando Valores".

### Sistema Político Institucional

- Celebración del 142 aniversario de parroquialización.
- Mejoramiento de la imagen institucional.
- Capacitación a servidores públicos sobre prevención del acoso laboral.

## 6. EJECUCION PRESUPUESTARIA INSTITUCIONAL

Durante el ejercicio fiscal 2025, el Gobierno Autónomo Descentralizado Parroquial Rural La Unión contó con un presupuesto institucional de USD 331.662,25, destinado al cumplimiento de las competencias establecidas en el Código Orgánico de Organización Territorial, Autonomía y

Descentralización (COOTAD), priorizando la atención de las necesidades de la población mediante la ejecución de programas y proyectos de inversión, el mantenimiento de la infraestructura vial rural, la atención a grupos de atención prioritaria y el fortalecimiento institucional.

Es importante señalar que las diferencias registradas en el presupuesto codificado responden a reformas presupuestarias provenientes de saldos y ajustes del ejercicio fiscal anterior, conforme a la normativa vigente de administración financiera del sector público.

La ejecución presupuestaria se desarrolló bajo principios de eficiencia, eficacia, economía y transparencia, permitiendo optimizar el uso de los recursos públicos en beneficio de la comunidad.

### **GASTOS CORRIENTES**

El presupuesto codificado para gastos corrientes ascendió a USD 99.618,86, de los cuales se devengó la suma de USD 98.124,33, registrándose un saldo presupuestario de USD 1.494,35.

La ejecución alcanzó el 98,50 %, evidenciando una adecuada planificación y administración financiera que permitió garantizar el funcionamiento administrativo y operativo de la institución, cubriendo oportunamente remuneraciones, servicios básicos, bienes y servicios de consumo y demás obligaciones necesarias para la gestión institucional.

### **GASTOS DE INVERSIÓN**

El presupuesto codificado para gastos de inversión fue de USD 276.719,20, de los cuales se devengó USD 207.383,30, con un saldo presupuestario de USD 69.335,90.

La ejecución de la inversión alcanzó el 74,95 %, orientada principalmente al mantenimiento y mejoramiento de la infraestructura vial rural, la prevención y mitigación de riesgos, la atención a grupos prioritarios, el fortalecimiento de capacidades comunitarias, la ejecución de programas sociales y el fortalecimiento institucional.

La inversión ejecutada permitió generar impactos positivos en la conectividad territorial, la inclusión social y el mejoramiento de la calidad de vida de la población de la parroquia rural La Unión.

## CUADRO RESUMEN DE EJECUCIÓN PRESUPUESTARIA 2025

CONCEPTO	PRESUPUESTO CODIFICADO (USD)	PRESUPUESTO DEVENGADO (USD)	SALDO (USD)	% DE EJECUCIÓN
Gastos Corrientes	99.618,68	98.124,33	1.494,35	98,50 %
Gastos de Inversión	276.719,20	207.383,30	69.335,90	74,95 %
Egresos de capital	2.491,30	1.640,00	851,30	65,83%
Aplicación del financiamiento	28.855,97	27.008,57	1.847,40	93,60%
<b>TOTAL GENERAL</b>	<b>407,685.15</b>	<b>334,156.20</b>	<b>73,528.95</b>	<b>81,96%</b>

### 7. PROGRAMAS Y PROYECTOS EJECUTADOS.

#### SISTEMA ECONÓMICO PRODUCTIVO

#### **Gastos de Maquinarias para Mantenimiento de las vías de la Parroquia La Unión.**

La inversión en maquinarias y su mantenimiento es crucial para garantizar la transitabilidad y el buen estado de los caminos veraneros y vías en las diferentes comunidades de la parroquia. Estos gastos contemplan la limpieza de cunetas, y el mejoramiento de esteros y quebradas. A continuación, se detalla el desglose de los gastos asociados a esta importante área:

Nº. DE PARTIDA	DESCRIPCIÓN	DEVENGADO
7101050	REMUNERACIONES	\$ 8.856.00
7102030	DECIMO TERCER SUELDO	\$ 738.00
7102040	DECIMO CUARTO SUELDO	\$ 470.00
7105090	HORAS EXTRAS Y SUPLEMENTARIAS	\$ 965.55
7105100	SERVICIOS PERSONALES POR CONTRATO	\$ 3.690.00
7106010	APORTE PATRONAL	\$ 1.193.32
7106020	FONDOS DE RESERVA	\$ 818.14
7302550	COMBUSTIBLES	\$ 14.178.24

7304040 MAQUINARIAS Y EQUIPOS \$	46.341.84
(MANTENIMIENTO)	
7702010 SEGURO DE MAQUINARIAS	\$ 3.896.08
5602010 INTERESES CREDITO BDE	\$ 7.392.76
9602010 CAPITAL CREDITO BDE	\$ 23.379.56
<b>TOTAL</b>	<b>\$ 111.919.48</b>

La inversión total de \$111,919.48 en esta área subraya el compromiso del GADPR La Unión con la mejora de la conectividad y las condiciones de vida de sus habitantes, facilitando el acceso y la movilidad en la parroquia.

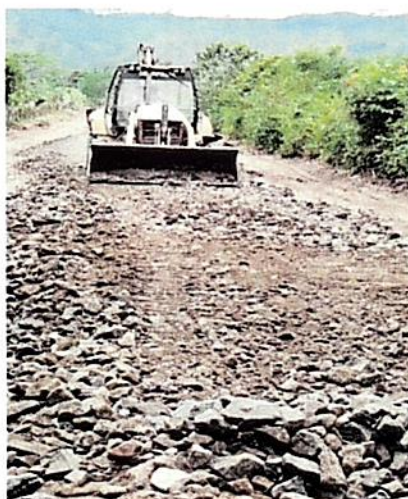

**SERVICIO DE ALQUILER DE UNA EXCAVADORA PARA REALIZAR TRABAJOS DE PREVENCIÓN Y MITIGACIÓN DE RIESGOS EN LAS COMUNIDADES DE LA PARROQUIA LA UNIÓN DEL CANTÓN SANTA ANA PROVINCIA DE MANABÍ**

**Monto de la Inversión –USD 7,000.00**



### **Convenio entre el Gobierno Autónomo Descentralizado de la Parroquia Rural La Unión y el Gobierno Provincial de Manabí.**

En el marco de la colaboración interinstitucional, el GADPR La Unión ha trabajado en conjunto con el Gobierno Provincial de Manabí para mejorar la infraestructura vial de la parroquia. Un proyecto conjunto ha permitido rehabilitar tramos puntuales en varias comunidades, facilitando el tránsito y la conexión.

SERVICIO DE TRANSPORTE DE MATERIAL DE MEJORAMIENTO PARA LA INTERVENCION DE 1,15 KILOMETROS DE LAS VIAS: CHIRIMOYA - SAN FELIPE, SEGUA - CAMOTE, MAROMA - EL PALMAR, MAROMAS AFUERA -MAROMAS ADENTRO, CHICOMPE -ESTERO DE CABALLO, EN CONVENIO DE COGESTION DE OBRAS ENTRE EL GOBIERNO PROVINCIAL DE MANABI Y EL GOBIERNO AUTONOMO DESCENTRALIZADO PARROQUIAL RURAL LA UNION DEL CANTON SANTA ANA

### **Monto de la Inversión –USD 28,324.91**



**SERVICIO DE TRANSPORTE  
PARA EL TRASLADO DE TUBOS, DESDE EL ALMACÉN UFC  
PETROECUADOR UBICADO EN EL COCA HASTA LA PARROQUIA LA  
UNIÓN DEL CANTÓN SANTA ANA PROVINCIA DE MANABÍ**

**Monto de la Inversión –USD 2,696.00**



**MANTENIMIENTO DE PUENTE PEATONAL EN LA COMUNIDAD LAS MAROMAS DE LA PARROQUIA RURAL LA UNIÓN DEL CANTÓN SANTA ANA, PROVINCIA DE MANABÍ.**

**Monto de la Inversión –USD 3,741.05**



**SISTEMA SOCIO CULTURAL.**

**MANTENIMIENTO Y ADECUACIÓN DEL CENTRO DE REHABILITACION INTEGRAL DE LA PARROQUIA RURAL LA UNION DEL CANTON SANTA ANA PROVINCIA DE MANABI.**

**Monto de la Inversión –USD 3,741.05**

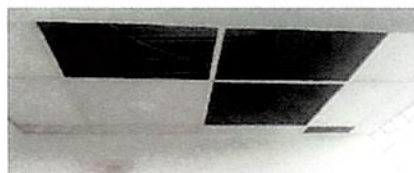

**CONTRATACION DEL SERVICIOS PARA LA INCLUCION SOCIAL Y  
DESARROLLO DE CAPACIDADES DE NIÑOS, NIÑAS DE LAS  
COMUNIDADES Y CENTRO DE LA PARROQUIA LA UNION DEL CANTON  
SANTA ANA.**

**Temas desarrollados – Habilidades para la vida**

- **Autoconocimiento y motivación.**
- **Autoestima: “Yo me amo”.**
- **Derechos y responsabilidades.**
- **Solución de problemas y conflictos.**
- **Proyecto de vida.**
- **Liderazgo y organización juvenil.**
- **Educación en sexualidad.**
- **Cuidado del medio ambiente.**
- **Equidad de género.**
- **Evento de intercambio de experiencias (realizado en el centro de la parroquia).**

**Monto de la Inversión –USD 7,050.00**



**SERVICIO DE CAPACITACIÓN DIRIGIDO A GRUPOS DE ATENCIÓN PRIORITARIA, MEDIANTE TALLERES DE: ARREGLOS DE FIESTAS Y EVENTOS, ELABORACIÓN DE PRODUCTOS QUÍMICOS DE USO COMÚN, PANADERÍA, PASTILLAJE Y MANUALIDADES, EN DIFERENTES COMUNIDADES DE LA PARROQUIA LA UNIÓN, CANTÓN SANTA ANA, PROVINCIA DE MANABÍ.**

**Monto de la Inversión –USD 17,334.18**

**Taller de arreglos y detalles para fiestas y eventos sociales**



### Taller de elaboración de productos químicos de uso común



### Taller de Pastelería y Patillaje

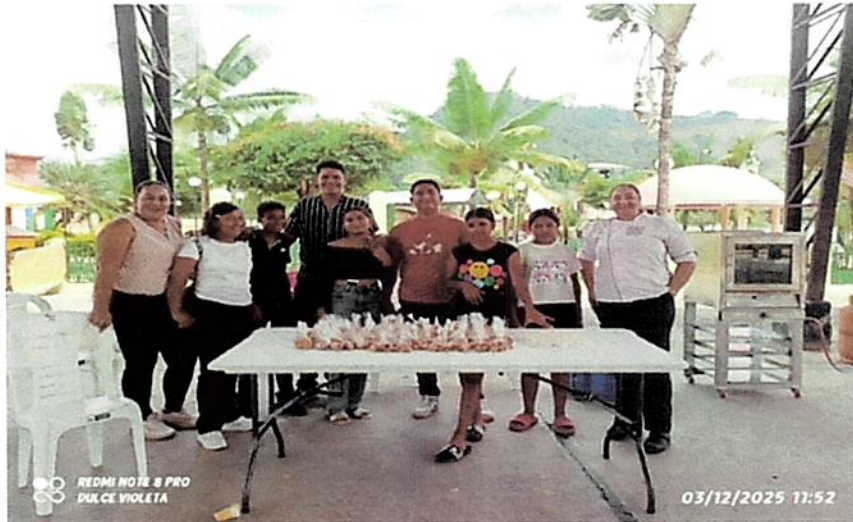

**Taller de Manualidades**



**ORGANIZACIÓN Y EJECUCIÓN DE EVENTOS DE INTERCAMBIOS DE EXPERIENCIAS CON PERSONAS QUE CONFORMAN LOS GRUPOS DE PRIORITARIO DE LA PARROQUIA LA UNION DEL CANTON SANTA ANA DE LA PROVINCIA DE MANABI.**

**Monto de la Inversión –USD 7,007.50**



**FORMACIÓN Y OCUPACIÓN DEL TIEMPO LIBRE EN ACTIVIDADES DEPORTIVAS Y RECREATIVAS EN VALORES, DIRIGIDO A NIÑOS, NIÑAS, ADOLESCENTES Y PADRES DE FAMILIA DE LA PARROQUIA LA UNIÓN – “ENTRENANDO VALORES”**

**Monto de la Inversión –USD 1,864.33**



**Sistema Político Institucional.**

**SERVICIO DE LOGISTICA, ORGANIZACION Y REALIZACION DEL  
EVENTOS ARTISTICOS, CULTURAL, DEPORTIVO, CIVICO Y SOCIAL  
PARA FOMENTAR EL DESARROLLO ECONOMICO Y TURISTICO DE LA  
PARROQUIA LA UNION CANTON SANTA ANA PROVINCIA DE MANABI EN  
SUS 142 ANIVERSARIO DE PARROQUIALIZACION**

**Monto de la Inversión –USD 7,640.00**



**SERVICIO DE LIMPIEZA Y PULIDO DEL PISO EN LAS INSTALACIONES DEL GAD PARROQUIAL LA UNIÓN; LIMPIEZA INTEGRAL DE LOS VENTANALES DE VIDRIO; Y LA FABRICACIÓN E INSTALACIÓN DE LETRAS IDENTIFICATIVAS INSTITUCIONALES CORRESPONDIENTES A LA PARROQUIA LA UNIÓN, DEL CANTÓN SANTA ANA PROVINCIA DE MANABÍ.**

**Monto de la Inversión –USD 7,604.00**



LIMPIEZA DE VENTANALES DE VIDRIO

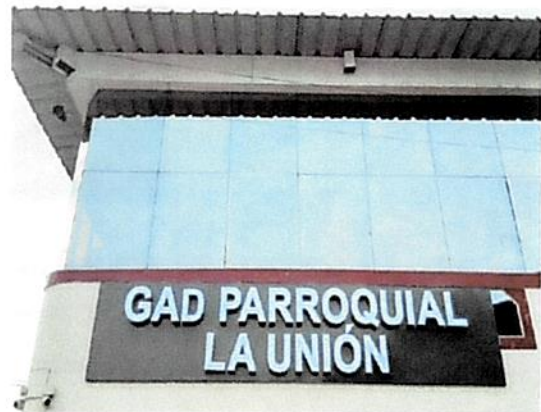

**CONTRATACIÓN DEL SERVICIO DE CAPACITACIÓN EN ACOSO LABORAL /MOBBING LABORAL PARA LOS SERVIDORES PÚBLICOS DEL GOBIERNO AUTÓNOMO DESCENTRALIZADO PARROQUIAL RURAL LA UNION DEL CANTÓN SANTA ANA**

**Monto de la Inversión –USD 2,500.00**



**PROCESOS DE CONTRTACION DEL 01 DE ENERO AL 31 DE DICIEMBRE  
DEL 2025.**

<b>TIPO DE PROCESO</b>	<b>MONTO</b>
INFIMA CUANTIA	USD. 78.794,76
SUBASTA INVERSA ELECTRONICA	USD. 80.269,49
CATALOGO ELECTRONICO	USD. 1.881,31

## **CONSULTAS CIUDADANAS.**

### **COMPONENTE SOCIOCULTURAL**

- 1.- QUÉ PROYECTOS SOCIALES SE EJECUTARON Y CUAL ES EL VALOR DEL RECURSO QUE SE INVIRTIO
- 2.- QUE SECTORES VULNERABLES SE HAN PODIDO BENEFICIAR DE LOS PROYECTOS

### **COMPONENTE ECONOMICO PRODUCTIVO**

1. CUANTO SE HA INVERTIDO EN MANTENIMIENTO DE VIA CON LA REROEXCAVADORA DEL GAD
2. SE HA LOGRADO OBTENER CONVENIOS PARA LA ATENCION VIAL CON EL GOBIERNO PROVINCIAL DE MANABI? Y CUALES SON
3. CUANTO ES EL TOTAL DE RECURSO QUE SE HA INVERTIDO EN VIALIDAD EN EL AÑO 2025

### **COMPONENTE POLÍTICO INSTITUCIONAL**

1.- ¿QUÉ ACCIONES SE IMPLEMENTARON PARA FORTALECER LA CAPACIDAD INSTITUCIONAL DEL GAD PARROQUIAL DURANTE EL PERÍODO DE GESTIÓN?

2.- ¿QUÉ ACCIONES SE DESARROLLARON PARA FORTALECER LA COORDINACIÓN INTERINSTITUCIONAL CON EL MUNICIPIO, LA PREFECTURA, MINISTERIOS Y OTRAS ENTIDADES PÚBLICAS O PRIVADAS?

  
**Abg. Livio Rezabala Looor**  
Presidente del GAD Parroquial Rural La Unión



